Ehrenamtsstudie zur Situation in der Freiwilligen Feuerwehr

28.02.2023

Das Innenministerium Baden-Württemberg, die Landesfeuerwehrschule und der Landesfeuerwehrverband haben eine „Ehrenamtsstudie“ in Auftrag gegeben, um einen aktuellen Einblick in das Ehrenamt Freiwillige Feuerwehr zu erhalten.

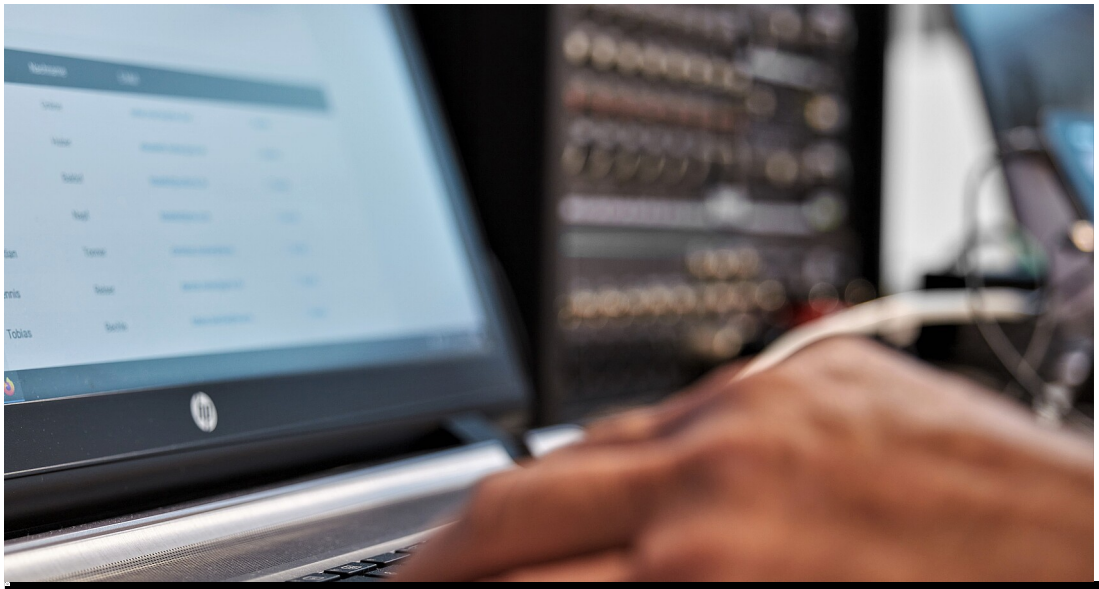

LFS/Sascha Hauk

Sie gehören einer Einsatzabteilung der Freiwilligen Feuerwehr Baden-Württemberg an? Dann nutzen Sie die Chance Ihre Meinung aktiv einzubringen! Wir benötigen Ihren Einblick!

Die Befragung dauert etwa 25 Minuten und kann sowohl mit dem Mobiltelefon, wie auch dem Computer bearbeitet werden.

Es werden Themenfelder wie Motivation für das Ehrenamt, gelebte Werte in der Freiwilligen Feuerwehr, sowie die Vereinbarkeit von Familie, Freizeit und Beruf befragt.

Es werden Angaben zu Ihrer Person erhoben, beispielsweise Alter und die jeweilige Zugehörigkeit zu den Stadt- und Landkreisen, jedoch können keine Rückschlüsse auf Einzelpersonen gezogen werden. Diese Angaben dienen der Vergleichbarkeit von beispielsweise Altersgruppen und ländlichen vs. städtischen Regionen.

Die Umfrage startet am 01.03.2023 und endet am 31.03.2023.

Den Online-Fragebogen finden Sie unter:

https://psychkonstanz.qualtrics.com/jfe/form/SV_8oll80PhXt7goxU

LFS

Akademie für Gefahrenabwehr
05.07.2024

Akademie für Gefahrenabwehr: Präsenzseminar zum Thema „Werte und Führung“

Das Präsenzseminar der Akademie für Gefahrenabwehr zum Thema "Werte und Führung" ist auf große Resonanz gestoßen.

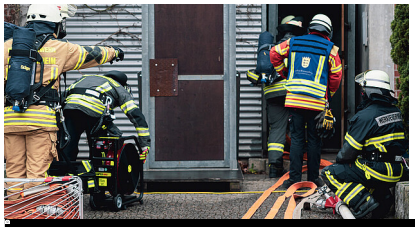

LFS / Steffen Hary

05.07.2024

Praxisserie Ausbildung

Es wurde neue Folge der Praxisserie veröffentlicht. Die Praxisserie Ausbildung zielt darauf ab, Ausbilderinnen und Ausbilder in ihrer Arbeit zu unterstützen.

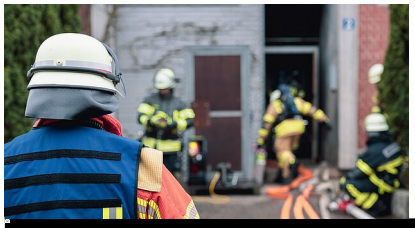

LFS

Aktuelles
11.06.2024

Jahresstatistik der Feuerwehren 2023

Innenminister Thomas Strobl hat die Zahlen der Feuerwehrstatistik 2023 bekannt gegeben.

Weitere Meldungen